Der Rote Hahn

5. Ausgabe April 2023

Bericht des Vorstandes

Siegfried Forche

Im Jahr 1973, also vor 50 Jahren, wurde unser Ortsverein „Hohe Geest“ gegründet. Aus den bisherigen Ortsvereinen Salzhausen, Vierhöfen, Garstedt und Garlstorf wurden Abteilungen, und somit feiern wir in diesem Jahr 50-jähriges Jubiläum.
Schon im letzten Jahr haben wir uns im Vorstand darauf verständigt keinen weiteren Neujahrsempfang zu veranstalten, sondern, auf gutes Wetter hoffend, ein Sommerfest zu veranstalten. Der Termin steht, wir werden am 19.8.2023, in der Dörpschün in Salzhausen feiern.

Wir bemühen uns um Gäste aus Parteivorstand, Bundes- und Landtag und hoffen natürlich, dass ihr, die Mitglieder unseres OV, alle dabei sein werdet. Es wird ein rundes Programm mit Reden, Unterhaltung, Gesprächen aber auch Essen und Trinken geben. Daher, notiert euch den Termin, z. Zt. gehen wir davon aus, dass wir um 11:00 Uhr starten.
Das Jubiläum wird aber nicht die einzige Veranstaltung des Jahres sein, auch in diesem Jahr soll es die Fahrradtour am 1. Mai und auch unser Grünkohlessen im November geben. Zu beiden Veranstaltungen werden wir rechtzeitig nähere Details mitteilen. Bitte notiert euch die Termine und seid dabei.

(Siegfried Forche)

50 Jahre SPD Hohe Geest

Mitgliederversammlung 22.02.2023

18 Stimmberechtigte Mitglieder waren anwesend, dazu einige Gäste, unter anderen auch Svenja Stadler, MdB.

- Kassenbericht.

- Entlastung des Vorstandes.

- Svenja Stadler zu Bundesthemen, zur Landtagswahl.

- Die SG Ratsmitglieder Petra Forche, Benedict Dudda und Frithjof Brandt berichten über Themen des Samtgemeinderates.

- Vorab Informationen zur Feier des 50 Jährigen OV Hohe Geest bestehen.

- Diskussion bzgl. Russlands Krieg gegen die Ukraine.

- Wahl von Delegierten.

Der Vorsitzende Siegfried Forche leitete eine muntere, informative, interessante Versammlung. Liebe Abwesenden Genossinnen & Genossen, Ihr habt was verpasst!

Bundespolitisch

Svenja Stadler

Svenja Stadler erläutert,

was wir bisher mit der Ampel erreicht haben:

- Mindestlohn 12,00 €

- Bürgergeld

- Wohngeld

- Deutschlandticket

- Verbindliche Flächenziele für Windenergie & PV- Anlagen.

- § 219a gestrichen

Olaf Scholz, der Zauderer? Nein, überlegt und abgestimmt!

Streit in der Ampel ? Keineswegs, Sagt Svenja, sondern fruchtbare Diskussionen!

Wohnen

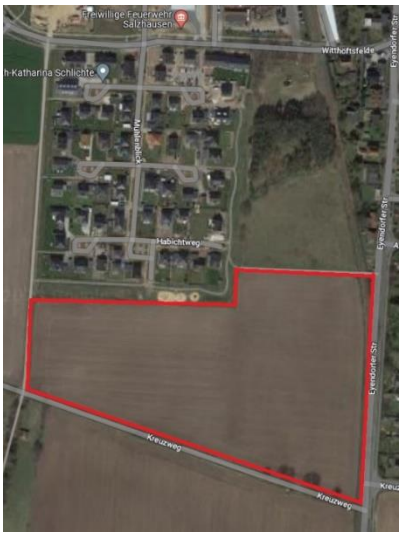

Zurzeit entstehen in der Samtgemeinde Salzhausen neue Baugebiete sowie Erweiterungen einiger Wohngebiete.

In **Salzhausen** ist der B-Plan „Witthöftsfelde-Süd“ in Bearbeitung. Eine genaue Anzahl der Grundstücke und des Wohnraums gibt es hier noch nicht, es sollen aber bis zu ca. 80 Wohneinheiten entstehen. Zu Einfamilienhäusern und Doppelhäusern, werden auch Reihenhäuser sowie Wohnkomplexe entstehen. Der Preis pro qm könnte bei 250€ - 350 € liegen.

Auf dem Stiepelsberg werden die Baugrenzen neu berechnet, hierdurch können evtl. neue Baugrundstücke entstehen.

In der Straße „Achtern Krankenhus“ wird die alte Rettungsstation abgerissen. Hier entsteht ein Mehrparteien-Wohnhaus für Bezahlbares Wohnen mit 12 Wohneinheiten.

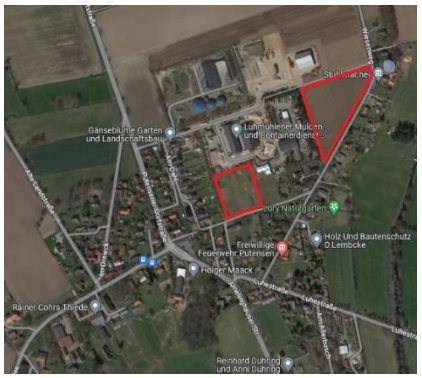

In **Putensen** wird der Wiesenweg doppelt erweitert. Zum einen entsteht auf dem alten Feuerwehrübungsplatz ein Wohngebiet mit 11 Grundstücken die mit Einfamilienhäusern, bzw. Doppelhäusern bebaut werden können. Zum anderen ist auf der Westseite des Wiesenwegs, ein Mischgebiet mit 10 Grundstücken für Wohnbebauung und vier für Gewerbe geplant. Die Kosten pro qm betragen 160 €.

In **Eyendorf** entsteht auch ein neues Wohngebiet im Ortfeld- Ost. Hier entstehen 24 Grundstücke, die mit Einfamilienhäusern oder Doppelhäusern bebaut werden können. Hier liegen die Kosten pro qm bei 185 €.

Bezahlbares Wohnen:

Maßnahmen des Bundes

Die Bundesregierung habe ihre soziale Wohnraumförderung auf die Rekordsumme von 14,5 Milliarden Euro bis 2026 erhöht, so Kanzler Scholz. Damit unterstützte der Bund die Länder massiv. Um künftig wieder mehr sozial geförderten Wohnraum zu bekommen, seien auch die Länder gefordert. Von den 400.000 neuen Wohnungen pro Jahr sollen 100.000 im sozialen Wohnungsbau entstehen.

Flüchtlinge

In Garstedt und Salzhausen sind und werden derzeit Wohncontainer für Flüchtlinge aufgestellt. Es können jeweils ca. 50 Personen untergebracht werden. In Salzhausen gibt es seitens der unmittelbaren Anlieger Proteste gegen diese Wohnanlage.

Baum auf Rathausplatz

In unserer 1. Ausgabe berichteten wir über den verunfallten Baum auf dem Rathausplatz. Heute können wir berichte, dass ein neuer Baum die Mitte des Platzes ziert, inklusive einer Rundbank.

„Gestiftet wurde der Baum übrigens von Ullrich Magdeburg“

Mitgliedervorstellung

Frithjof Plautz wurde 1960 in Pinneberg geboren und wuchs als Sohn eines Pastors und einer Gemeindehelferin in Hamburg und Kappeln an der Schlei auf, wo er auch sein Abitur ablegte. Nach dem Zivildienst studierte er Geschichte, Politik und Volkswirtschaft an der Universität Hamburg. Parallel zum Studium war er in der Redaktion bei einer großen Autozeitschrift tätig.

Als Diplom Volkswirt begann er dann als Trainee bei einem Verlagskonzern in Hamburg und stieg dort zum General Manager und stellvertretenden Verlagsleiter auf, bevor er als Verlagsleiter nach Rostock wechselte.

Im Jahr 2007 folgte er einem Ruf nach Hannover, wo er in einem Zeitungskonzern als Leiter Produktstrategie und Key-Account aktiv war.
Seit 2012 ist Frithjof Plautz freiberuflich als Marketing-Berater und Mediator tätig. Seit 15 Jahren lebt er zusammen mit seiner Frau und den beiden Söhnen in Salzhausen und engagiert sich u. a. auch in der Gesamtkirchengemeinde Salzhausen-Raven.

Seit Beginn der gegenwärtigen Ratsperiode ist er Fraktionsvorsitzender der SPD im Gemeinderat Salzhausen. Entsprechend seiner christlichen Prägung liegen ihm vor allem Maßnahmen gegen die Klimakatastrophe und die soziale Gerechtigkeit am Herzen.

Termine

SPD Radtour

Traditionell starten wir unseren **1. Mai** Fahrradtour um **10:00** am **Schlauchturm in Salzhausen (Winsener Str. 8).**

Über Garlstorf, Toppenstedt, Tangendorf nach Wulfsen (Imbiss bei Siegfried).

Rückweg über Bahlburg, Luheradweg wieder nach Salzhausen. (Kaffee und Kuchen in Steffis Garten).

Svenja Stadler wird uns auf der knapp über 30 km langen Reise begleiten.

Bringt gerne Freunde und Bekannte mit!
Für eine bessere Planung bitten wir um Anmeldung.

Wir freuen uns auf eine schöne Radtour bei bestem Wetter!

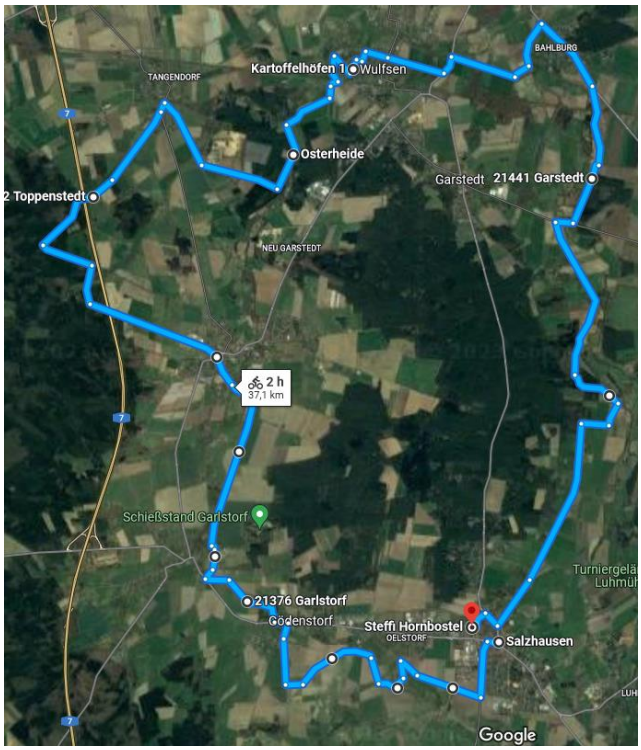

(ungefähre Strecke)

Fakenews erkennen!?

1. Die Quelle

„Wer / von wem kommt die Nachricht?“

2. Die Fakten

„Bestätigung durch andere seriösen Quellen?“

3. Die Bilder

„was zeigt das Bild?“

4. Die Aktualität

„Wann verbreitet? (Datum)“

Quelle: Bpb.de **#StopFakeNews**

Impressum
Verantwortlich : Ernst-Hinrich Hornbostel , Email: ehhornbostel@t-online.de und
Harald Niklasdotter , Email: Harald-Niklasdotter@gmx.de
Namentlich gezeichnete Artikel geben nicht in jedem Fall die Meinung der Redaktion wieder